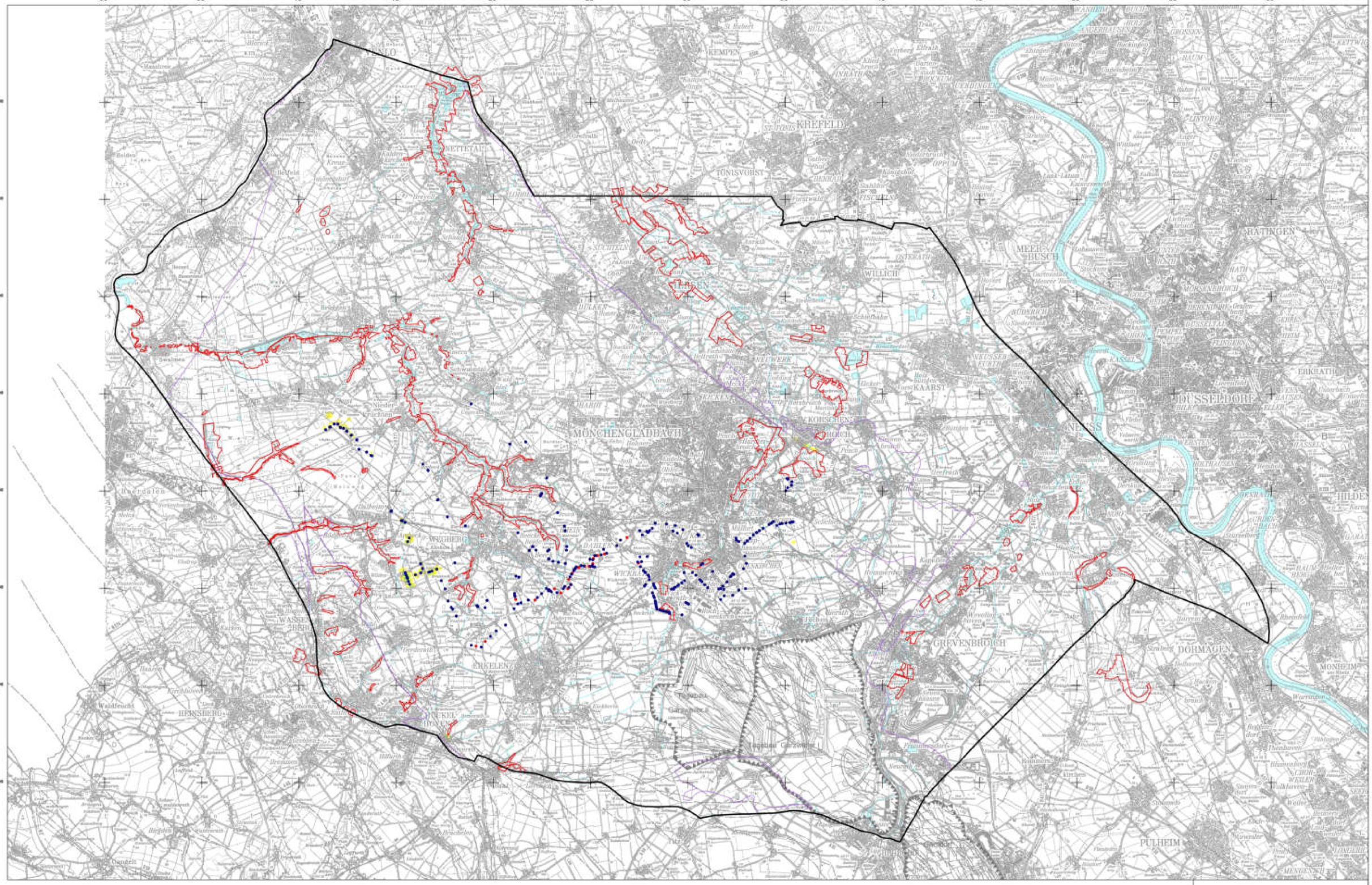

Legende

Infiltrationswasseranteile:

- 20% bis < 40%
- 40% bis < 60%
- 60% bis < 80%
- 80% und größer

Versickerungsmaßnahmen

- Versickerungsanlagen geplant
- Versickerungsanlagen vorhanden

- Verbreitung Grundwasserleiter
- Feuchtgebiete
- Verwerfung
- Abgrenzung des Untersuchungsraumes
- Begrenzung eines Abbaufeldes

RWE

RWE Power
Wasserwirtschaftliche Planung und Genehmigung

Braunkohlenplan Garzweiler II für das aufgrund des vereinbarten Kohleausstiegs geänderte Tagebauvorhaben Garzweiler II einschließlich der im Bereich Frimmersdorf erfolgten Anpassungen

Übersicht

Prognose der Infiltrationswasserausbreitung 2050 für den Grundwasserleiter 2-5

Bearbeitet:	Mo / Do	01/2025	Maßstab: 1 : 75 000
Hochtrag.:			Zeichnung Nr.
			Kalle Wasserrück